

THEREZINHA CASASANTA

# O GATINHO PERDIDO

ILUSTRAÇÕES GAIOLA



**SUPLEMENTO DE ATIVIDADES**  
ELABORADO POR ANA PAULA RIBEIRO FREITAS

NOME: .....

ANO: .....

ESCOLA: .....

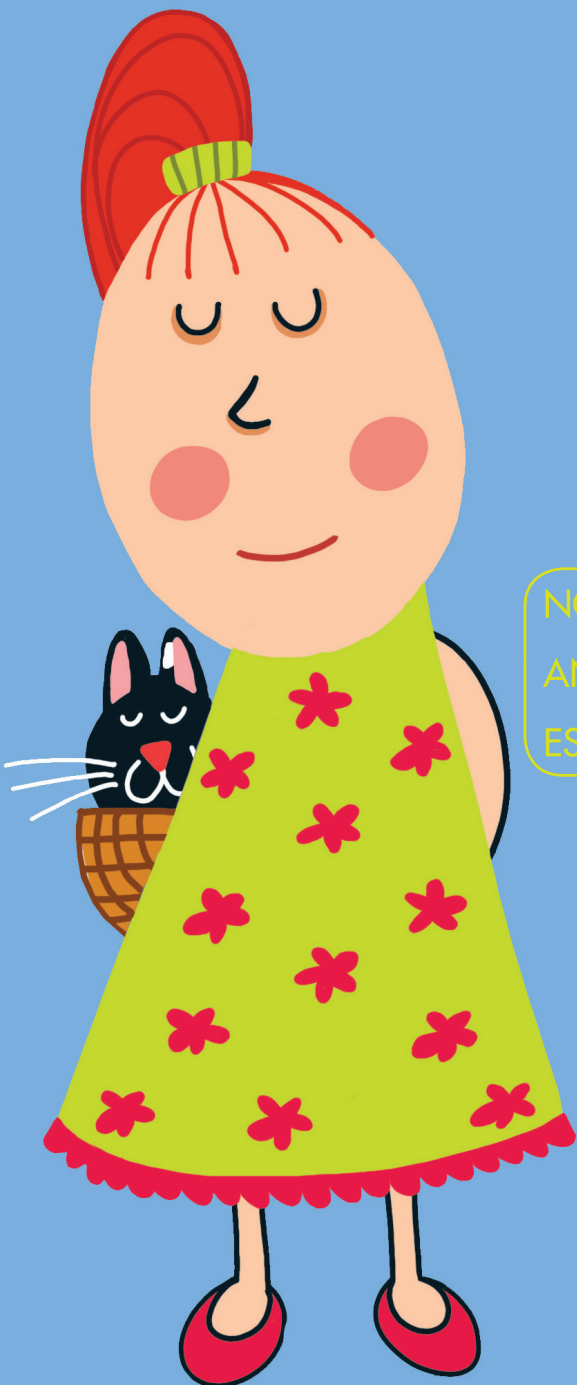

- 1 QUE ANIMAL LELINHA ENCONTROU NO MURO DE SUA CASA QUANDO CHEGOU DA ESCOLA? LEIA A PARLENDA ABAIXO E CIRCULE A RESPOSTA.

**CADÊ O TOUCINHO QUE ESTAVA AQUI?**

CADÊ O TOUCINHO

QUE ESTAVA AQUI?

O RATO COMEU.

CADÊ O RATO?

O GATO COMEU.

CADÊ O GATO?

FUGIU PRO MATO.

CADÊ O MATO?

O FOGO QUEIMOU.

CADÊ O FOGO?

A ÁGUA APAGOU.

CADÊ A ÁGUA?

O BOI BEBEU.

CADÊ O BOI?

ESTÁ MOENDO TRIGO.

CADÊ O TRIGO?

O PADRE COMEU.

CADÊ O PADRE?

ESTÁ REZANDO MISSA.

CADÊ A MISSA?

A MISSA ACABOU!

- 2 VOCÊ SABIA QUE, SE TROCARMOS A PRIMEIRA LETRA DA PALAVRA GATO, PODEMOS FORMAR OUTRAS PALAVRAS? OBSERVE:

**G**ATO

**P**ATO

QUE OUTRO NOME DE ANIMAL PODEMOS FORMAR TROCANDO APENAS A PRIMEIRA LETRA?

\_\_\_\_\_ A T O

- 3 VOCÊ GOSTA DE GATOS?

( ) SIM ( ) MAIS OU MENOS ( ) NÃO



- 4 QUE ANIMAIS DE ESTIMAÇÃO VOCÊ TEM OU GOSTARIA DE TER EM CASA? CIRCULE-OS NO QUADRO A SEGUIR.

PAPAGAIO      TARTARUGA      COELHO  
CACHORRO      PINTINHO  
GATO      PÁSSARO

AGORA, IMAGINE-SE BRINCANDO COM ELES E FAÇA UM DESENHO BEM BONITO!

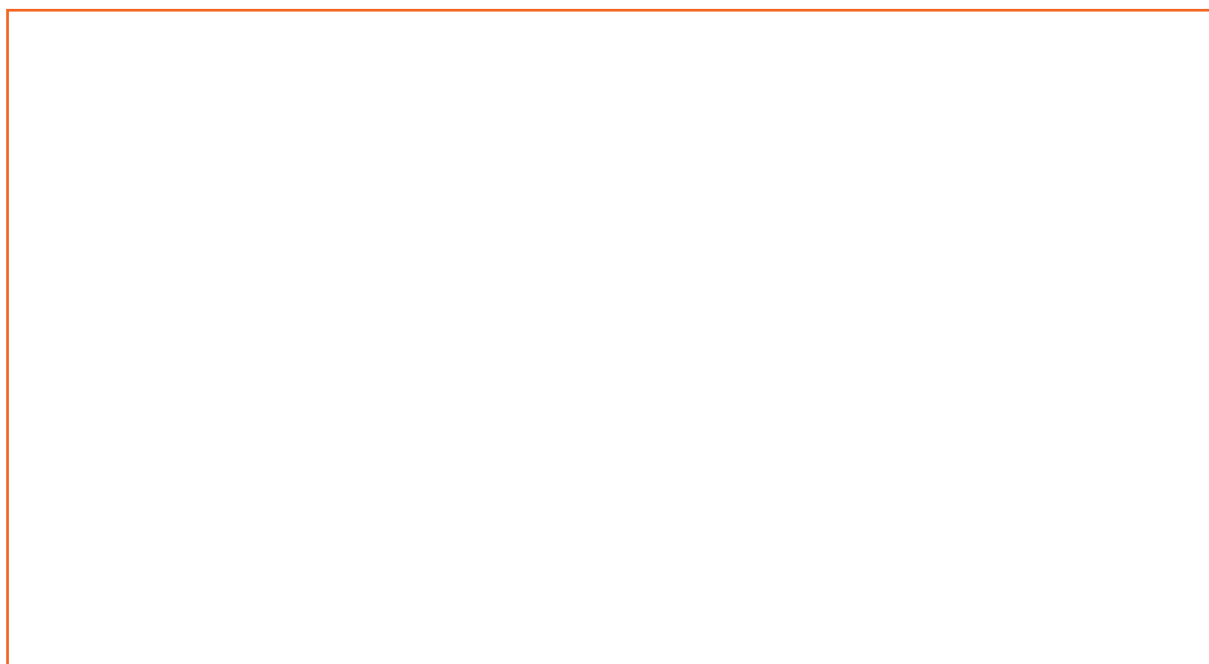

- 5 COMPLETE A FRASE ABAIXO ESCOLHENDO DUAS PALAVRAS DO QUADRO QUE CORRESPONDAM AO LIVRO.

MANCHINHA      PRETINHO      PRETO      MANCHA

O NOME DO GATINHO PERDIDO ERA \_\_\_\_\_.  
ELE RECEBEU ESTE NOME POR CAUSA DA \_\_\_\_\_  
QUE TINHA EM UMA DE SUAS ORELHAS.



6 LELINHA PROCUROU O DONO DO GATINHO PERDIDO EM DIFERENTES ESTABELECIMENTOS COMERCIAIS. VOCÊ SE LEMBRA O QUE OS FUNCIONÁRIOS DESSES ESTABELECIMENTOS ESTAVAM FAZENDO QUANDO LELINHA APARECEU? LIGUE O NOME DO ESTABELECIMENTO À TAREFA NELE REALIZADA.

SAPATARIA

VENDENDO PÃO

MERCEARIA

EMPILHANDO LATAS NA PRATELEIRA

PADARIA

DANDO CORDA EM RELÓGIO

RELOJOARIA

PREGANDO TACHINHAS NOS SAPATOS

### PARA REFLETIR

O QUE VOCÊ COSTUMA FAZER QUANDO ENCONTRA ALGUM OBJETO OU ANIMAL PERDIDO? FICA COM O QUE ENCONTROU OU PROCURA O VERDADEIRO DONO?

SE VOCÊ TIVESSE PERDIDO ALGO, COMO SE SENTIRIA? QUE ATITUDE ESPERARIA DA PESSOA QUE ENCONTRASSE SEU OBJETO?

NÃO É PORQUE ACHAMOS ALGUMA COISA, POR MAIS INTERESSANTE QUE SEJA, QUE ELA PASSA A SER NOSSA. PRIMEIRO, PRECISAMOS PROCURAR O VERDADEIRO DONO. ESTE É UM ATO DE SOLIDARIEDADE E DE RESPEITO AO PRÓXIMO.

